令和８年１１月７日（土曜）

令和8年度佐賀県高等学校新人フェンシング大会兼 第43回全九州高等学校選抜フェンシング大会県予選会

【男子フルーレ個人　予選プール】 ※5本勝負

学校名	選　手　名	NO.	1	2	3	4	5	6	7	V	TD	TR	TD－TR	順位
佐商	立石　好誠	1		5	0	3	5	5	4	4	22	20	2	4
佐商	馬場　閃渉	2	3		1	2	2	4	2	0	14	28	−14	7
佐商	淵　要介	3	5	5		5	4	5	5	5	29	9	20	1
佐商	島﨑　龍凰	4	2	3	0		0	1	3	1	9	24	−15	6
佐商	山口　創史	5	3	5	5	5		5	5	5	28	14	14	2
佐商	土居　煌空	6	2	5	1	5	0		2	2	15	25	−10	5
佐商	福島　琉可	7	5	5	2	4	3	5		4	24	21	3	3

1−4 2−5 3−6/7−1 5−4 2−3/6−7 5−1 4−3/6−2 5−7 3−1/4−6 7−2 3−5/1−6 2−4 7−3/6−5 1−2 4−7

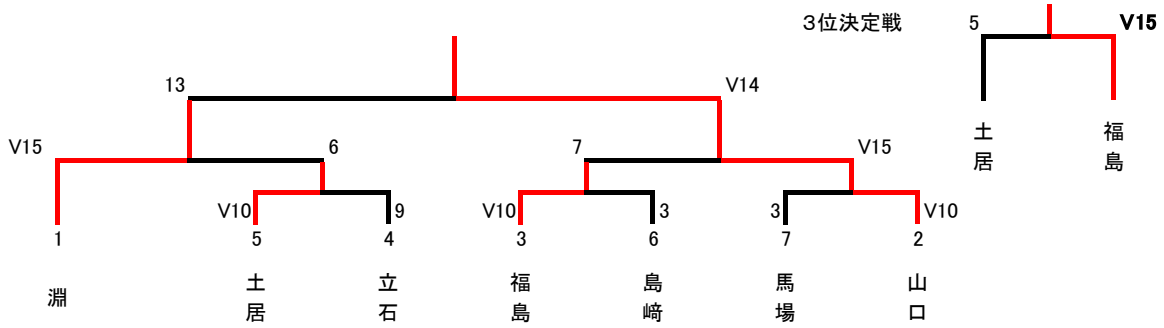

【男子エペ個人　予選プール】 ※5本勝負

学校名	選　手　名	NO.	1	2	3	4	5	V	TD	TR	TD－TR	順位
佐商	馬場　閃渉	1		1	1	5	3	1	10	15	−5	4
佐商	立石　好誠	2	4		4	5	2	4	15	7	8	1
佐商	古畑　脩弥	3	5	2		5	5	3	17	13	4	2
佐商	江島　侑汰	4	1	3	4		3	0	11	20	−9	5
佐商	淵　要介	5	5	1	4	5		2	15	13	2	3

1−2 3−4/5−1 2−3/5−4 1−3/2−5 4−1/3−5 4−2

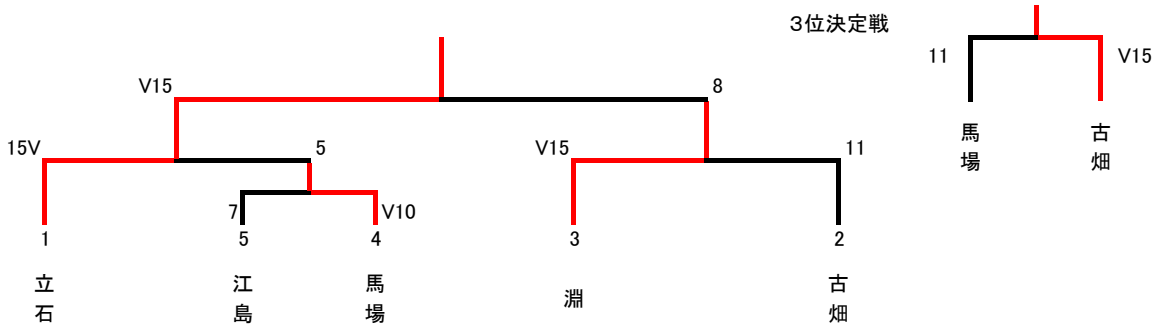

【男子サーブル個人　予選プール】 ※5本勝負

学校名	選　手　名	NO.	1	2	3	4	V	TD	TR	TD－TR	順位
佐商	島﨑　龍凰	1		2	0	2	0	4	15	−11	4
佐商	山口　創史	2	5		4	5	2	14	7	7	2
佐商	福島　琉可	3	5	5		5	3	15	7	8	1
佐商	土居　煌空	4	5	0	3		1	8	12	−4	3

1−4 2−3 1−3 2−4 1−2 3−4

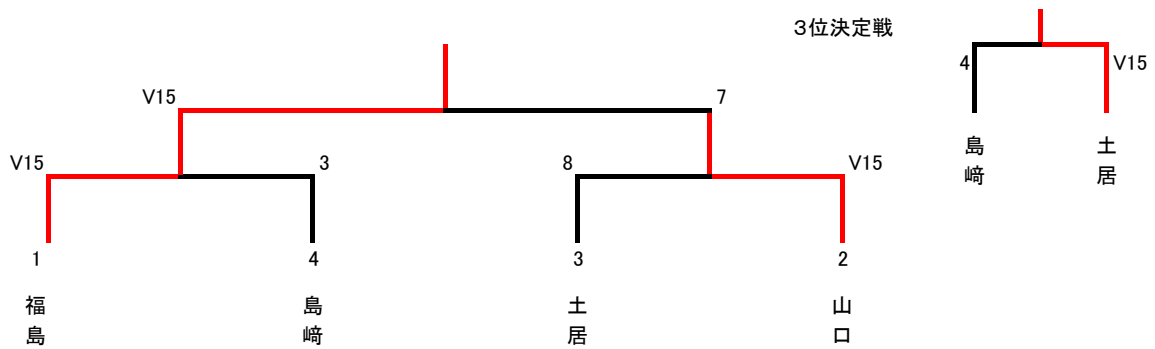

令和8年11月7日（土曜）

令和8年度佐賀県高等学校新人フェンシング大会兼 第43回全九州高等学校選抜フェンシング大会県予選会

【女子フルーレ個人　予選プール】 ※5本勝負

学校名	選　手　名	NO.	1	2	3	4	V	TD	TR	TD－TR	順位
佐商	久原　実里	1		5	5	1	2	11	12	−1	3
佐商	山田　朱璃	2	4		5	4	2	13	7	6	1
佐商	中路　桃子	3	3	0		1	0	4	15	−11	4
佐商	江越　美咲希	4	5	2	5		2	12	6	6	2

1−4 2−3 1−3 2−4 1−2 3−4

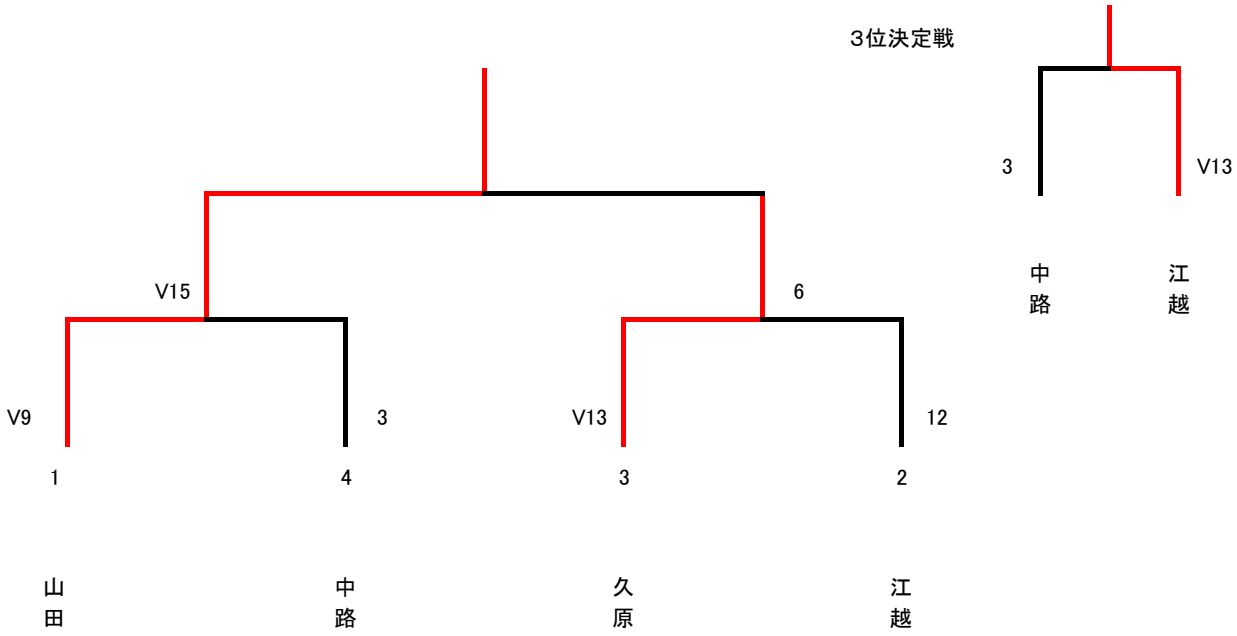

【女子エペ個人　決勝】 ※15本勝負

学校名	選　手　名				選　手　名	学校名
佐商	中路　桃子	14	ー	15V	久原　実里	佐商

【女子サーブル個人　決勝】 ※15本勝負

学校名	選　手　名				選　手　名	学校名
佐商	江越　美咲希	11	ー	15V	山田　朱璃	佐商

令和8年11月7日（土曜）

令和8年度佐賀県高等学校新人フェンシング大会兼 第43回全九州高等学校選抜フェンシング大会県予選会

最終結果順位

男子フルーレ個人

優勝	山口　創史	佐賀商業
2位	淵　要介	佐賀商業
3位	福島　琉可	佐賀商業

女子フルーレ個人

優勝	山田　朱璃	佐賀商業
2位	久原　実里	佐賀商業
3位	江越　美咲希	佐賀商業

男子エペ個人

優勝	立石　好誠	佐賀商業
2位	淵　要介	佐賀商業
3位	古畑　脩弥	佐賀商業

女子エペ個人

優勝	久原　実里	佐賀商業
2位	中路　桃子	佐賀商業

男子サーブル個人

優勝	福島　琉可	佐賀商業
2位	山口　創史	佐賀商業
3位	土居　煌空	佐賀商業

女子サーブル個人

優勝	山田　朱璃	佐賀商業
2位	江越　美咲希	佐賀商業

男子　学校対抗

優勝	佐賀商業高校

女子　学校対抗

優勝	佐賀商業高校